

Info-parents du mois d'octobre 2026

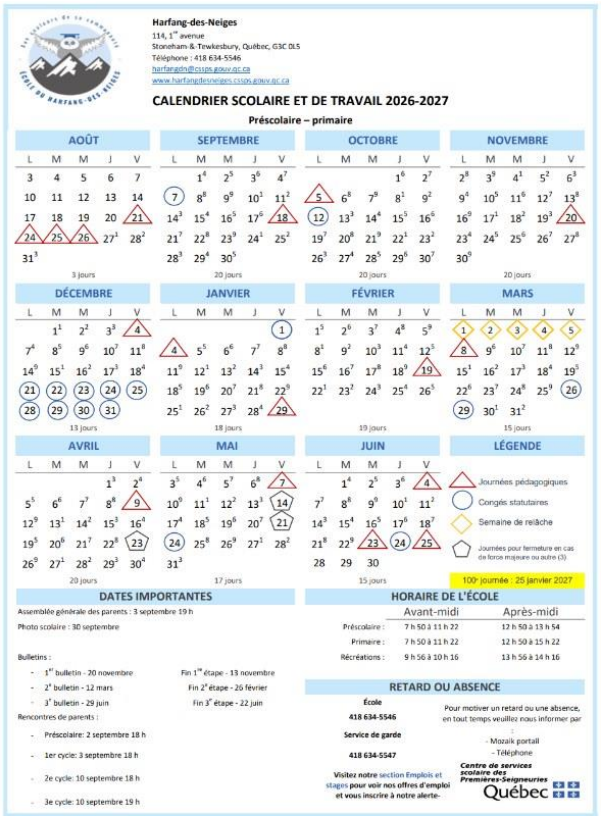

Harfang-des-Neiges
114, 1re avenue
Stoneham-&-Tewkesbury, Québec, G3C 0L5
Téléphone : 418 634-5546
harfangdn@cssps.gouv.qc.ca
www.harfangdesneiges.cssps.gouv.qc.ca

CALENDRIER SCOLAIRE ET DE TRAVAIL 2026-2027

Préscolaire – primaire

AOÛT				
L	M	M	J	V
3	4	5	6	7
10	11	12	13	14
17	18	19	20	21
24	25	26	27[1]	28[2]
31[3]				

3 jours

SEPTEMBRE				
L	M	M	J	V
	1[4]	2[5]	3[6]	4[7]
7	8[8]	9[9]	10[1]	11[2]
14[3]	15[4]	16[5]	17[6]	18
21[7]	22[8]	23[9]	24[1]	25[2]
28[3]	29[4]	30[5]		

20 jours

OCTOBRE				
L	M	M	J	V
			1[6]	2[7]
5	6[8]	7[9]	8[1]	9[2]
12	13[3]	14[4]	15[5]	16[6]
19[7]	20[8]	21[9]	22[1]	23[2]
26[3]	27[4]	28[5]	29[6]	30[7]

20 jours

NOVEMBRE				
L	M	M	J	V
2[8]	3[9]	4[1]	5[2]	6[3]
9[4]	10[5]	11[6]	12[7]	13[8]
16[9]	17[1]	18[2]	19[3]	20
23[4]	24[5]	25[6]	26[7]	27[8]
30[9]				

20 jours

DÉCEMBRE				
L	M	M	J	V
	1[1]	2[2]	3[3]	4
7[4]	8[5]	9[6]	10[7]	11[8]
14[9]	15[1]	16[2]	17[3]	18[4]
21	22	23	24	25
28	29	30	31	

13 jours

JANVIER				
L	M	M	J	V
				1
4	5[5]	6[6]	7[7]	8[8]
11[9]	12[1]	13[2]	14[3]	15[4]
18[5]	19[6]	20[7]	21[8]	22[9]
25[1]	26[2]	27[3]	28[4]	29

18 jours

FÉVRIER				
L	M	M	J	V
1[5]	2[6]	3[7]	4[8]	5[9]
8[1]	9[2]	10[3]	11[4]	12[5]
15[6]	16[7]	17[8]	18[9]	19
22[1]	23[2]	24[3]	25[4]	26[5]

19 jours

MARS				
L	M	M	J	V
1	2	3	4	5
8	9[6]	10[7]	11[8]	12[9]
15[1]	16[2]	17[3]	18[4]	19[5]
22[6]	23[7]	24[8]	25[9]	26
29	30[1]	31[2]		

15 jours

AVRIL				
L	M	M	J	V
		1[3]	2[4]	
5[5]	6[6]	7[7]	8[8]	9
12[9]	13[1]	14[2]	15[3]	16[4]
19[5]	20[6]	21[7]	22[8]	23
26[9]	27[1]	28[2]	29[3]	30[4]

20 jours

MAI				
L	M	M	J	V
3[5]	4[6]	5[7]	6[8]	7
10[9]	11[1]	12[2]	13[3]	14
17[4]	18[5]	19[6]	20[7]	21
24	25[8]	26[9]	27[1]	28[2]
31[3]				

17 jours

JUIN				
L	M	M	J	V
	1[4]	2[5]	3[6]	4
7[7]	8[8]	9[9]	10[1]	11[2]
14[3]	15[4]	16[5]	17[6]	18[7]
21[8]	22[9]	23	24	25
28	29	30		

15 jours

LÉGENDE

- Journées pédagogiques
- Congés statutaires
- Semaine de relâche
- Journées pour fermeture en cas de force majeure ou autre (3)

100e journée : 25 janvier 2027

DATES IMPORTANTES

Assemblée générale des parents : 3 septembre 19 h

Photo scolaire : 30 septembre

Bulletins :

- 1er bulletin - 20 novembre — Fin 1re étape - 13 novembre
- 2e bulletin - 12 mars — Fin 2e étape - 26 février
- 3e bulletin - 29 juin — Fin 3e étape - 22 juin

Rencontres de parents :

- Préscolaire: 2 septembre 18 h
- 1er cycle: 3 septembre 18 h
- 2e cycle: 10 septembre 18 h
- 3e cycle: 10 septembre 19 h

HORAIRE DE L'ÉCOLE

	Avant-midi	Après-midi
Préscolaire :	7 h 50 à 11 h 22	12 h 50 à 13 h 54
Primaire :	7 h 50 à 11 h 22	12 h 50 à 15 h 22
Récréations :	9 h 56 à 10 h 16	13 h 56 à 14 h 16

RETARD OU ABSENCE

École
418 634-5546

Service de garde
418 634-5547

Pour motiver un retard ou une absence, en tout temps veuillez nous informer par

- Mozaik portail
- Téléphone

Visitez notre section Emplois et stages pour voir nos offres d'emploi et vous inscrire à notre alerte-

Centre de services scolaire des Premières-Seigneuries
Québec

Dates importantes

- **29 septembre**:
    - Rencontre du conseil d'établissement (18h30 à HDN1)
    - On porte du orange pour la journée nationale de la vérité et de la réconciliation
- **30 septembre** : Photo scolaire
- **5 octobre** : Journée pédagogique
- **12 octobre** : Journée de congé férié
- **15 octobre** : Première communication
- 30 octobre: L'Halloween à HDN

Petit rappel aux parents du Préscolaire

Les ***départs*** de nos élèves du ***préscolaire*** peuvent se faire :

- à la cloche de **11 h 22** pour les enfants quittant pour le dîner
- ou à **13 h 55**, à la fin de leur journée.

Nous vous remercions de prendre note qu'***aucun départ ne peut avoir lieu entre 13 h 55 et 15 h 25***, en raison des activités en cours et de l'organisation du départ des autobus.

Nous vous remercions de votre collaboration.

Première communication

Apprentissage	· Chemine avec une grande facilité · Chemine avec facilité · Éprouve certaines difficultés · Éprouve de grandes difficultés
Attitudes et comportement	· Sur la bonne voie · Représente un défi

La première communication sera disponible sur Clic École dès le 15 octobre**. Vous y trouverez de précieuses informations sur les apprentissages ainsi que sur les attitudes et comportement de votre enfant.** Voici une légende des libellés utilisés dans cette première **communication .**

Appel aux bénévoles : URGENT besoin d'aide pour le bon fonctionnement de notre bibliothèque, au grand bonheur de nos petits lecteurs !



Vous pouvez choisir de vous impliquer de deux façons différentes, selon vos préférences et votre horaire :

Option 1 : Couvrir les livres (À la maison ou à l'école)

- **Description :** Nous avons reçu une énorme quantité de nouveaux livres pour la bibliothèque ! Afin de les protéger avant de les placer sur les rayons, nous avons besoin d'aide pour les couvrir.
- **Avantages :** La procédure est très simple et une vidéo explique comment faire. Cette tâche n'a pas d'horaire fixe et peut se faire facilement à la maison ou à l'école.

Option 2 : Présence à la bibliothèque (À l'école)

- **Description :** Accueillir les groupes d'élèves, enregistrer les livres des enfants et les classer dans les rayons.
- **Avantages :** Toutes vos disponibilités, qu'elles soient grandes, petites ou même variables, nous intéressent. N'hésitez pas à vous offrir même si votre temps est limité, toute aide est précieuse !

Si vous souhaitez donner un coup de main, veuillez communiquer avec le secrétariat :

- **Courriel :** harfangdn@cssps.gouv.qc.ca

Au nom de nos élèves, merci !

Halloween

Vos enfants sont invités à se costumer pour toute la journée du vendredi, ***30 octobre***. Bien vouloir aider vos enfants à se déguiser avant leur arrivée à l'école.

Merci de privilégier un costume simple puisque votre enfant devra suivre son horaire habituel. De ce fait, il sortira aux récréations et vivra ses périodes de spécialités (anglais, musique et éducation physique).

Merci de votre habituelle collaboration.

Facture scolaire

Votre facture scolaire 2026-2027 est disponible sur Clic École, sous l'onglet **Plus … / Finances / États de compte**.

Montant dû

Assurez-vous de payer le **« montant dû »** sur la facture (portez une attention aux paiements reçus en trop, soldes restants des années antérieures, etc.)

Garde partagée

Pour les parents qui ont une garde partagée, veuillez noter que chaque parent a reçu une copie de la même facture. **L'entente doit être conclue entre les 2 parents pour séparer le paiement**.

Procédure de paiement

Le paiement peut être effectué par paiement électronique ; voir procédure en pièce jointe. Il est également possible de faire un paiement par chèque au nom de l'école du Harfang-Des-Neiges ou en argent comptant (montant exact).

Il est important d'acquitter votre facture scolaire selon les délais :

Si vous le souhaitez, il est possible de payer en **2 versements** :

- 1er versement : **23 octobre 2026**

- 2e versement : **6 novembre 2026**

** Nous vous rappelons que c'est une **facture unique** pour l'année et que vous devez la différencier des états de compte du service de garde. Assurez-vous d'utiliser le bon **numéro de référence qui débute par FR** de l'état de compte (suivi d'une série de chiffres que vous devez entrer sans les traits d'union).

N'hésitez pas à communiquer avec Bianca Charest (secrétaire d'école) si vous avez des questions.


Plus
Élève
Dossier de l'élève
Devoirs et travaux
Résultats
Finances
États de compte
Relevés fiscaux
Paramètres
À propos
Contacts utiles
Accéder à Mozaïk-Portail pour les parents
Se déconnecter
Agenda
Absences
Matières
Plus

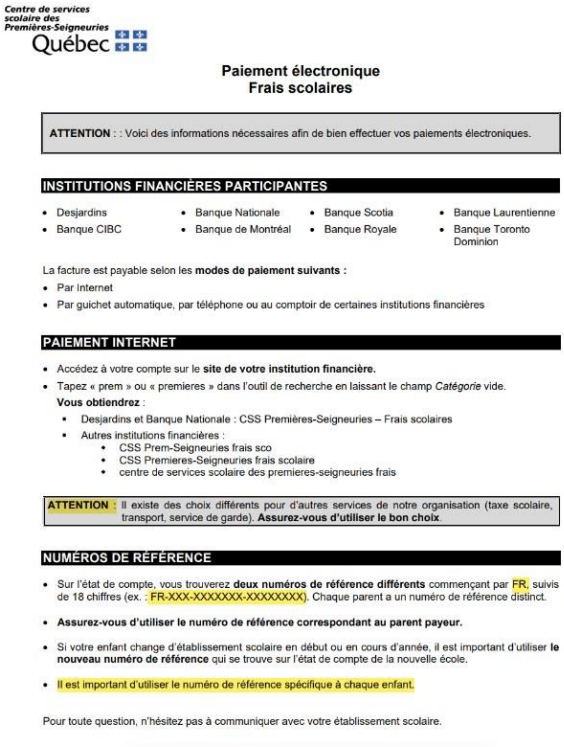

Centre de services scolaire des Premières-Seigneuries
Québec

Paiement électronique
Frais scolaires

ATTENTION : : Voici des informations nécessaires afin de bien effectuer vos paiements électroniques.

INSTITUTIONS FINANCIÈRES PARTICIPANTES

- Desjardins
- Banque CIBC
- Banque Nationale
- Banque de Montréal
- Banque Scotia
- Banque Royale
- Banque Laurentienne
- Banque Toronto Dominion

La facture est payable selon les **modes de paiement suivants** :

- Par Internet
- Par guichet automatique, par téléphone ou au comptoir de certaines institutions financières

PAIEMENT INTERNET

- Accédez à votre compte sur le **site de votre institution financière.**
- Tapez « prem » ou « premieres » dans l'outil de recherche en laissant le champ *Catégorie* vide.

  Vous obtiendrez :
  - Desjardins et Banque Nationale : CSS Premières-Seigneuries – Frais scolaires
  - Autres institutions financières :
    - CSS Prem-Seigneuries frais sco
    - CSS Premieres-Seigneuries frais scolaire
    - centre de services scolaire des premieres-seigneuries frais

ATTENTION : Il existe des choix différents pour d'autres services de notre organisation (taxe scolaire, transport, service de garde). **Assurez-vous d'utiliser le bon choix**.

NUMÉROS DE RÉFÉRENCE

- Sur l'état de compte, vous trouverez **deux numéros de référence différents** commençant par FR, suivis de 18 chiffres (ex. : FR-XXX-XXXXXXX-XXXXXXXX). Chaque parent a un numéro de référence distinct.
- **Assurez-vous d'utiliser le numéro de référence correspondant au parent payeur.**
- Si votre enfant change d'établissement scolaire en début ou en cours d'année, il est important d'utiliser **le nouveau numéro de référence** qui se trouve sur l'état de compte de la nouvelle école.
- Il est important d'utiliser le numéro de référence spécifique à chaque enfant.

Pour toute question, n'hésitez pas à communiquer avec votre établissement scolaire.

Rappel : ***ACTION REQUISE POUR TOUS LES PARENTS :*** CONSENTEMENT PARENTAL - SERVICES SUPPLÉMENTAIRES DE GOOGLE

Rappel : ***ACTION REQUISE POUR TOUS LES PARENTS :*** CONSENTEMENT PARENTAL - SERVICES SUPPLÉMENTAIRES DE GOOGLE

Dans le cadre des activités pédagogiques de l'établissement, plusieurs applications de Google sont utilisées. Les élèves peuvent également être appelés à utiliser certains services supplémentaires de Google, notamment YouTube, Google Maps et Google Photos, afin de réaliser des activités de création de contenus numériques.

Vous pouvez autoriser ou refuser l'accès aux services supplémentaires. Un refus limite l'accès de votre enfant à certains outils numériques utilisés individuellement en classe, sans conséquence sur l'évaluation académique. Vous pouvez retirer votre consentement en tout temps.

Le consentement demeure valide pour toute l'année scolaire, sauf révocation.

Lien pour remplir le consentement parental: CONSENTEMENT PARENTAL - SERVICES SUPPLÉMENTAIRES DE GOOGLE - Harfang-des-Neiges 1 et 2 – Remplir le…[1]

Merci de votre collaboration

Journée thématique HDN du 25 septembre 2026: Une réussite!

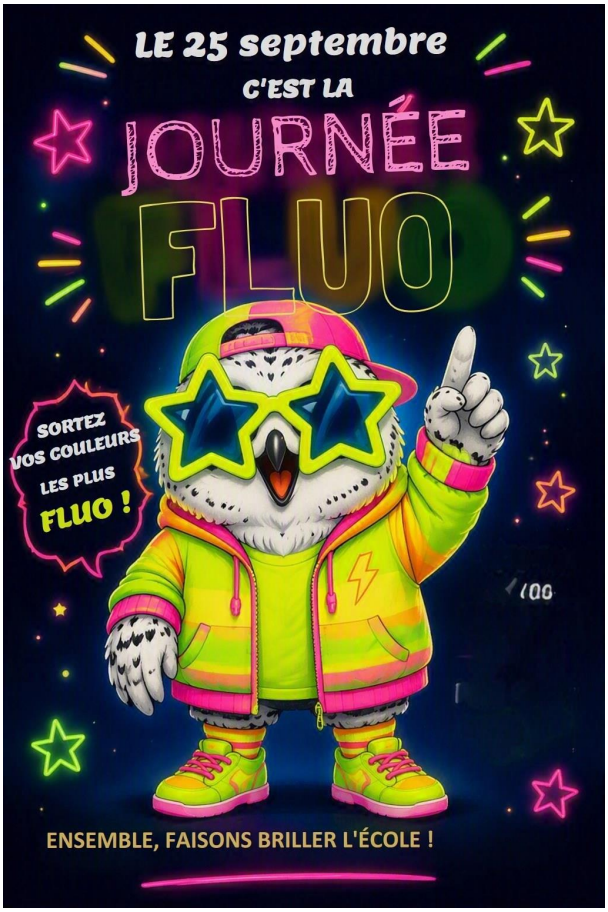

C'est le WOW de HDN!

Belle participation des enfants et des membres du personnel à la journée fluo !

Au programme :

- Récréation prolongée et limonades pour les enfants
- Dévoilement des gagnants du concours de décoration de portes
- Des élèves et des membres du personnel colorés, souriants et festifs!

Félicitations à tous participants !

Découvrez la Chanson thème[2]

---

[1] https://forms.cloud.microsoft/Pages/ResponsePage.aspx?id=OLgb5Scvi0igxeABn_zzedAypnXsuUNChkcJaieYZkFUQ0dSRVc4SVBJODRMSzg4REc1VE5OUlIwUC4u

Informations santé pour la rentrée



EXCLUSION DES ENFANTS MALADES :

Nous sommes conscients que le fait de devoir garder votre enfant à la maison dû à la maladie puisse générer un certain casse-tête au niveau de l'organisation. Nous souhaitons vous expliquer ici les 2 raisons fondamentales qui sont à la base de l'exclusion en milieu scolaire.

1. **Assurer le bien-être de l'enfant**

En effet, l'enfant malade n'est pas en mesure de participer efficacement aux apprentissages scolaires ni aux activités de groupe. Le milieu scolaire n'a pas non plus la capacité de prendre soin d'un enfant qui est malade.

2. **Protéger l'ensemble des personnes fréquentant l'école**

Être en contact avec une personne présentant des symptômes qui risquent de se transmettre entraîne des répercussions sur le bien-être et la santé des autres. L'exclusion vise donc à interrompre la transmission d'une infection en éloignant l'enfant malade.

Finalement, nous vous rappelons qu'il *est important d'informer le secrétariat de l'école en mentionnant la raison précise de l'absence de votre enfant.* Nous pourrons par la suite prendre les mesures appropriées afin de limiter la contagion.

POUX :

Toujours ***aviser la secrétaire de l'école*** si vous constatez la présence de poux ou de lentes chez votre enfant. Pour en savoir davantage sur le sujet, voir la publication **Poux…poux…poux Tout savoir sur les poux de tête.** Vous pouvez la consulter sur le site internet : https://publications.msss.gouv.qc.ca/msss/document-000129/.

[2]https://telequebec.tv/regarder/une-chanson-a-lecole-faut-que-tu-dises-wow-de-bleu-jeans-bleu-et-losm

MÉDICAMENTS :

La distribution d'un médicament à l'école demeure une mesure exceptionnelle. Dans la mesure du possible, les médicaments doivent être administrés à la maison. Lorsque c'est impossible et que votre enfant aura besoin de recevoir un médicament (prescrit ou non) à l'école, vous devez :

- Compléter et signer le formulaire autorisation-administration-distribution-médication disponible au secrétariat;
- Remettre à l'éducatrice du service de garde ou la secrétaire de l'école, le contenant original de la médication ***qui n'est pas expiré***, avec l'étiquette de la pharmacie;
- Pour des raisons de sécurité, ***aucune médication ne doit se retrouver dans le sac à dos, la boîte à lunch ou dans les poches de vêtement de votre enfant.***

ATTENTION : Aucun médicament ne peut être donné sans ces conditions.

Karine Lefebvre

Infirmière scolaire

Invitation Portes-ouvertes au Secondaire - Pour les 5e et 6e année



*1 - **Pour les 5e et 6e année***



Jouets de la maison - Rappel

Nous souhaitons vous rappeler que **les jouets provenant de la maison**, notamment les objets sensoriels de type *squichies*, **ne sont pas permis à l'école, et ce, en tout temps, autant en classe qu'au service de garde,** conformément au code de vie de l'école. Cette règle vise à éviter les pertes, les bris et les sources de distraction.

Nous vous remercions de votre collaboration et de votre soutien dans le respect de cette consigne.

Cordialement,

L'équipe-école

Objets perdus HDN



Nous sommes fières de vous présenter sa toute nouvelle **Collection Rentrée 2026 des objets perdus**!

Au menu cette saison :

- Chandails chauds qui ont pris leur retraite de récréation
- Cotons ouatés qui ont perdu le chemin de la maison
- Vestes aventurières à la recherche de leur propriétaire

Chaque matin, les enfants arrivent bien habillés . Chaque après-midi, plusieurs repartent en t-shirt, laissant derrière eux une pièce de notre impressionnante collection!

Nous vous invitons donc à venir visiter notre exposition exclusive lors de votre prochain passage à l'école. Avec un peu de chance, vous reconnaîtrez un vêtement qui s'ennuie de sa famille et rêve de rentrer à la maison.

Petit rappel : un vêtement identifié retrouve presque toujours son propriétaire plus rapidement qu'un vêtement anonyme.

Service de garde du matin



Pour les familles qui arrivent au service de garde ***après 7 h 30,*** voici un petit changement cette année.

Lors des journées de beau temps, les enfants devront se rendre directement sur la cour de récréation à leur arrivée. Bientôt, notre petite mascotte verte fera son apparition pour vous indiquer si nous sommes à l'extérieur ou à l'intérieur.

Lorsque notre petit bonhomme vert est devant l'école, vous pouvez accompagner votre enfant directement dans la cour. Un éducateur sera présent au palier 4 pour l'accueillir.

En cas de mauvais temps, les enfants seront accueillis à l'intérieur selon la procédure habituelle.

Merci de votre collaboration et bonne année au service de garde!

Service de garde le midi



Chers parents,

Afin d'offrir aux enfants une période du dîner calme, agréable et suffisamment longue pour manger à leur rythme, nous souhaitons vous sensibiliser à l'importance de varier les types de repas préparés durant la semaine.

Présentement, les groupes du service de garde fonctionnent en ratio-classe et un seul four à micro-ondes est disponible pour un groupe de 23 à 26 enfants. Comme chaque période du dîner dure environ 40 minutes, le temps nécessaire pour réchauffer tous les repas peut parfois réduire le temps dont disposent les enfants pour manger et profiter de leur pause.

Pour nous aider à optimiser cette période, nous recommandons la rotation suivante au cours de la semaine :

- Un repas froid (sandwich, salade-repas, etc.)
- Un repas dans un thermos
- Un repas chaud à réchauffer au micro-ondes

Si chaque famille adopte cette rotation ou une formule semblable, cela permettra de répartir davantage l'utilisation du micro-ondes, de diminuer l'attente et d'offrir à tous les enfants une expérience plus agréable à l'heure du dîner.

Nous vous remercions de votre précieuse collaboration et de votre soutien. Ensemble, nous contribuons au bien-être des enfants et au bon déroulement de la vie au service de garde.

Service de garde en fin de journée: Parc des Fondateurs pour HDN1

Les sorties au parc des Fondateurs se déroulent de **15 h 30 à 16 h 30**. Les enfants seront de retour à l'école vers **16 h45**

Lors des journées de visite au parc, les enfants auront leurs effets personnels avec eux en fin de journée. Nous vous invitons donc à vérifier avec votre enfant qu'il a bien récupéré tout son matériel avant le départ.

Veuillez noter que certaines visites pourraient être modifiées ou annulées en fonction de différents facteurs (météo, activités spéciales, besoins organisationnels, etc.). Des changements à l'horaire peuvent donc survenir au besoin.

Première année : Mercredi de 15 h 30 à 16 h 30 retour à l'école pour 16 h 45

Deuxième année; : Jeudi de 15 h 30 à 16 h 30 retour à l'école pour 16 h 45

Troisième année : Lundi de 15 h 30 à 16 h 30 retour à l'école pour 16 h 45

Repas : bonnes pratiques

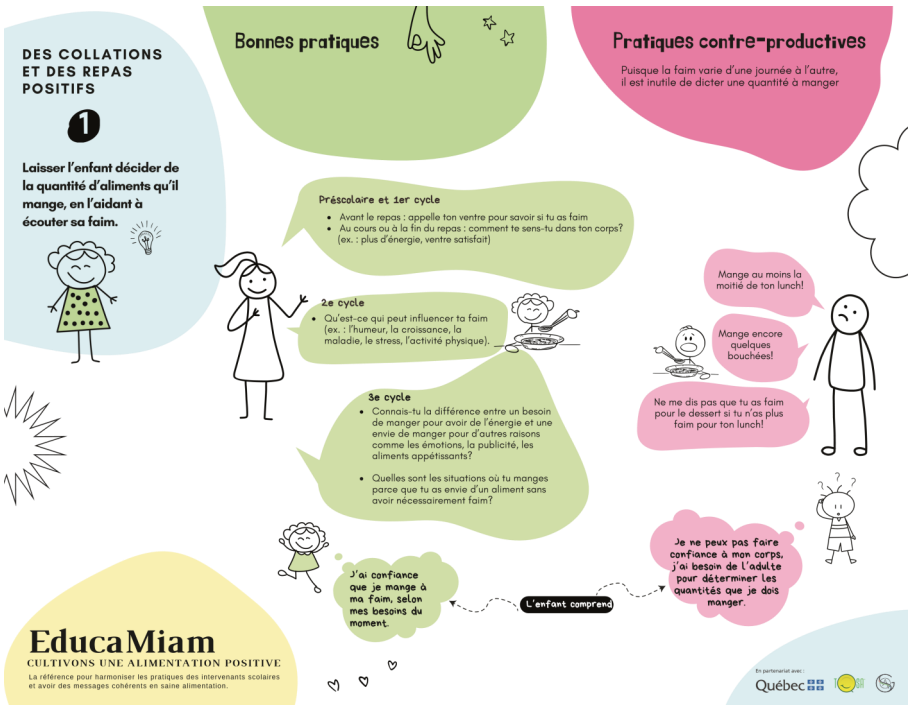

RECHERCHE Joueurs- joueuses de Hockey-Balle



Il nous manque 4 joueurs ou joueuses de 3e ou 4e année!

Le Service de garde de l'HDN est à la recherche de **4 jeunes supplémentaires** pour compléter sa toute nouvelle équipe de hockey-balle qui représentera fièrement notre SDG tout au long de l'année dans la **Ligue interservices de garde**, qui célèbre cette année son 25e anniversaire.

Garçons et filles de 3e et 4e année, joignez-vous à nous!

Inscription Pour inscrire votre enfant, veuillez contacter le service de garde harfangdn.servicedegarde@cssps.gouv.qc.ca

Maison des jeunes de Stoneham (MDJ)

Aide aux devoirs



Concours MDJ



À l'occasion de la Semaine des maisons des jeunes, qui se tiendra du 12 au 18 octobre 2026, notre MDJ est fière de participer à cette belle initiative en partenariat avec BGC Canada -

français[3] et quatre autres maisons des jeunes de la région.Procurez-vous vos billets du 22 septembre au 14 octobre 2026 et courez la chance de gagner un magnifique prix tout en soutenant les jeunes de notre communauté! Chaque billet vendu contribue directement au financement des activités, projets et services offerts aux adolescents qui fréquentent nos maisons des jeunes. Pour acheter vos billets : https://www.zeffy.com/fr-CA/ticketing/tirage-westjet--2026[4]Merci de nous encourager et de partager cette publication afin de faire rayonner les maisons des jeunes de notre région.

Souper bénéfice du Mouvement d'entraide : soutenez un partenaire de notre école



[3]https://www.facebook.com/BGCCanadaFR?__cft__[0]=AZhOy1lKMnX2muZArhwXjhLUSGJMmWpQkK4Ybb0jnm8SYu7jKN8pvbA8W3FoYjowpI9yUxjkipH_clGkMRxfy-YM3EKkWP9ZexYDM8MKanQVUCYptdGuL48exn8IFTcaCT72bq9PI9_u4GngIgojBLOUls09R96_&__tn__=-]K-R

[4]https://www.zeffy.com/fr-CA/ticketing/tirage-westjet--2026?fbclid=IwcGRvZgVleHRuA2FlbQIxMABicmlkETFBZlJsZ1lRalZaR3ZoclZrc3J0YwZhcHBfaWQQMjIyMDM5MTc4ODIwMDg5MgABHoXTWsAfxVKimnCkMmw60fGQyzEO_qN6xxMv5NgX8biBAaETjbYp6WFULijm_aem_kzEuSlwMBRBY_9TR5sABDQ